BELFOR CASESTUDY

www.belfor.it

ALLUVIONE

Cliente:	HOTEL ULIVI Resort Marcegaglia-
Località:	Pugnochiuso - FG
Data sinistro:	marzo 2011
Comp. Assic.:	XXXXXX

2 marzo: A seguito di forti piogge abbattutesi nella zona di Foggia e dintorni, un ampia struttura alberghiera situata nella località turisitica di Pugnochiuso, viene invasa da una valanga di fanghi alluvionali provenienti da una collina adiacente.

I principali danni sono situati nei piani interrati dove l'acqua ha raggiunto un'altezza di due metri, arrivando a sommergere completamente alcuni locali.

7 marzo: a seguito del sopralluogo effettuato, i nostri tecnici riscontrano ingenti danni al piano interrato e seminterrato del fabbricato nonchè agli impianti a servizio del fabbricato completamente invasi dai fanghi.

Si ritiene necessario intervenire subito ed in accordo con la Committente, si procede con i primi interventi di salvataggio.

Dopo aver rimosso i fanghi alluvionali, per ripristinare le condizioni igrometriche normali antecedenti al sinistro, si effettua la deumidificazione ad assorbimento chimico e a ciclo frigorifero nei locali Hall, Reception, Back office e Caffetteria. Viene aspirato e rimosso manualmente il contaminante depositato sulle superfici esterne ed accessibili interne delle prese di corrente, degli interruttori, delle scatole di derivazione elettrica e dei corrugati porta cavi.

Viene poi effettuata la bonifica elettronica di tutte le superfici esterne e interne con applicazione di prodotti specifici **BELFOR** secondo le diverse tipologie di materiale trattato.

L'operazione successiva è sanificare i locali mediante ozonizzazione, per scongiurare lo sviluppo di cariche batteriche che viene effettuata da un tecnico abilitato con preventiva sigillatura e successiva areazione degli stessi. Lo stesso procedimento viene ripetuto nel piano seminterrato, dove sono situati i locali tecnici, i magazzini, i depositi e 10 camere con corridoi di servizio.

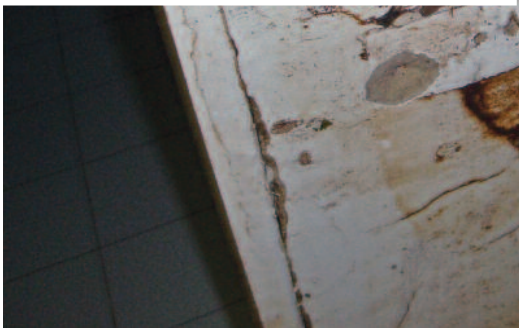

BELFOR CASESTUDY

www.belfor.it

ALLUVIONE
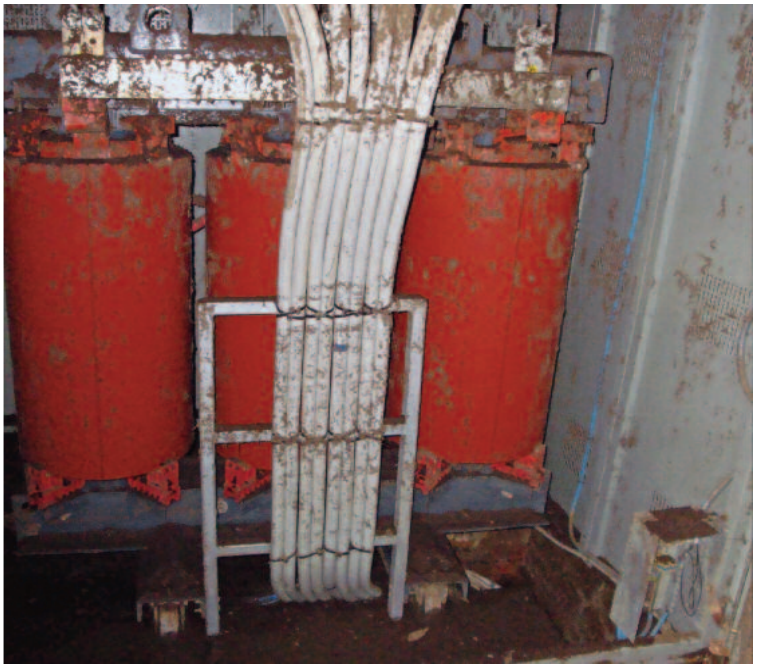
In sole due settimane dall'inizio dei lavori, i tecnici **BELFOR** riescono a riconsegnare il fabbricato perfettamente ripristinato, a vantaggio del cliente che avvicinandosi alla stagione estiva, necessita di riavviare al più presto l'attività alberghiera.