

PROVINCIA DI BOLZANO
STRUTTURA ALBERGHIERA



L'incendio si è sviluppato nei locali interrati del magazzino la notte del 23 maggio 2016.

Aree Danneggiate:

- Locale magazzino e contenuto
- Tutti i locali del piano interrato
- Locali al piano terra
- Alcune stanze al primo piano

Tempi d'intervento

Durata intervento: 3 settimane | Personale BELFOR in cantiere: n.6 tecnici | Ore di lavoro complessive: 810

RIAPRIRE L'ALBERGO!

Fase 1. Rimozione e sgombero parti irrimediabilmente danneggiate dall'incendio.

Fase 2. Bonifica e sanificazione locali per rendere l'intera struttura pronta ad ospitare i propri clienti

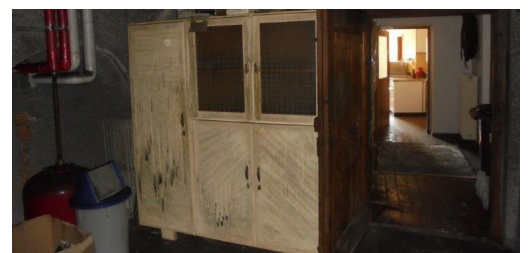
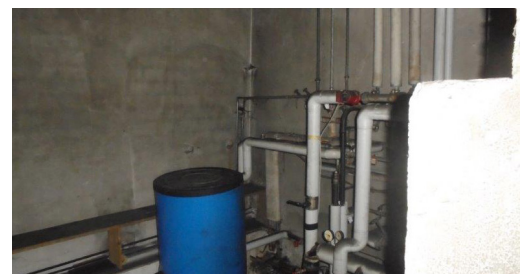

UN ALBERGO COMPLETAMENTE RISANATO!

L'incendio partito nei locali interrati ha contaminato l'intera struttura fino alle stanze poste al primo piano. L'intervento di BELFOR è iniziato con una prima fase di rimozione e smaltimento delle parti irrimediabilmente danneggiate dal sinistro. I tecnici BELFOR hanno poi proceduto con la fase di decontaminazione e neutralizzazione chimica secondo procedure BELFOR dell'area magazzino, dei locali al piano terra e delle stanze al piano superiore. L'intervento è stato completato con la tinteggiatura incapsulante e con il lavaggio ad alta pressione della facciata esterna. Dopo solo 3 settimane la squadra BELFOR ha riconsegnato ai proprietari i locali pronti per tornare ad ospitare i propri clienti con la consueta attenzione ed accoglienza.